Tenda

sua próxima conquista

Book de Escritura

Regional: RS

Projeto: Alto da Colina

Data Comitê: 04/08/2025

Questionamento comitê digital 28.07.2025

Nome	Alto da Colina - Escritura	Observação - Alto da Colina
Andre Luis Menegazzo Padilha	Aprovado	ok
Fabricio Quesiti Arrivabene	Aprovado	ok
Alejandro Octavio Abiusi	Aprovado	ok
Alexandre Regis de Oliveira	Aprovado	ok
Renan Barbosa Sanches	Aprovado	ok
Amanda da Silva Bezerra	Aprovado	Ok
Luiz Mauricio de Garcia Paula	Aprovado	ok
Rodrigo Osmo	Discutir em comitê	(1) Quando tivemos stock-out do Bolsena? Caso recentemente, como ficaria o parecer de IM baseado nele?

Questionamento comitê digital 28.07.2025

Rodrigo Osmo: (1) Quando tivemos stock-out do Bolsena? Caso recentemente, como ficaria o parecer de IM baseado nele?

O projeto Quinta do Lago – Bolsena, ainda tem o estoque de 23 UH, sendo nas unidades PNE (7), sem churrasqueira e sem vaga (7), com churrasqueira e sem vaga (7) e com churrasqueira e com vaga (2).
Nas tipologias equivalentes, observamos similaridade entre os resultados projetados pelo Vision e a prática do Quinta do Lago - Bolsena.
Para garantir coerência no comparativo, os dados foram normalizados com o mesmo pro-soluto (27m), desconsiderando o uso de cheque.
Embora o volume proposto represente um desafio no cenário sem cheque (Porta de Entrada), a renda praticada já foi alcançada nessas condições, o que reforça a factibilidade do parecer enviado. Adicionalmente, o acréscimo de 48% das unidades com varanda impõe um desafio adicional à operação, com o ganho médio de R$ 5 mil.

	Sem Vaga		***Churrasqueira***		***Varanda***		***Varanda e Churrasqueira***		***Varanda, Churrasqueira e Vaga***	
	Bolsena	***Alto da Colina***	***Bolsena***	***Alto da Colina***	***Bolsena***	***Alto da Colina***	***Bolsena***	***Alto da Colina***	***Bolsena***	***Alto da Colina***
Renda	2.939	2.899	3.346	3.098	-	3.189	-	3.474	-	3.869
Preço Nominal	214.390	214.222	224.167	223.185	-	226.297	-	233.775	-	246.392
Preço raso	192.612	192.768	200.348	200.012	-	202.717	-	210.195	-	222.812
VSO	19	13	7	7	-	10	-	2	-	7

*O volume citado acima corresponde apenas as tipologias equivalentes, quando referenciamos todas as unidades, o vso reflete 37 vendas/mês.

One Page – Alto da Colina

[1]

Cidade	Porto Alegre	Mancha de demanda	RS - PZN - Porto Alegre Zona Norte
Regional	RS	Cluster MPR	1 - Vermelho
Cenário de Aprovação	Aprovação	Tipo de Aprovação	Consolidado
Fase Anterior	N/A		
Tipo de Comitê	Escritura	Versão da VF	Versão 1.0: Jul

[2]

Unidades (Fases)	696 (1)	CA Máx | Proj	3,0 | 2,1
Unidades com Vaga (%)	126 (18%)	Escritura | Lançamento	jul/25 | set/25
Unidades com Atributo* (%)	446 (64,1%)	Tipologia	F2E - Concreto

[3]

Valor Líquido do Terreno (% VGV)	9.446 (6,0%)	Un. Perm. Fís (% Ter)	0 (0,0%)
Cash (Correção)	9.446 (IPCA)	%VGV Perm Fin Líquida (% Ter)	0,0% (0,0%)
Valor R$/m²	792	VAR (%VGV)	000 (0,0%)

[4]

Custo Construção (%VGV)	73.392 (46,8%)	Indireto Unit.	17.446
Prazo da Obra (meses)	22	Torre Unit.	57.676
Custo Total Unit. (LPU):	105.448 (93)	Infra Unit.	16.435
Início de Obra	mar-26	Fundação Unit.	7.665

[5]

Preço Nominal Unit.	225.486	VSO	39
Preço Raso Unit.	202.688	Referência	Vision
Avaliação Unit.	232.598	Renda (% em RET 1%)	3.205 (40,3%)

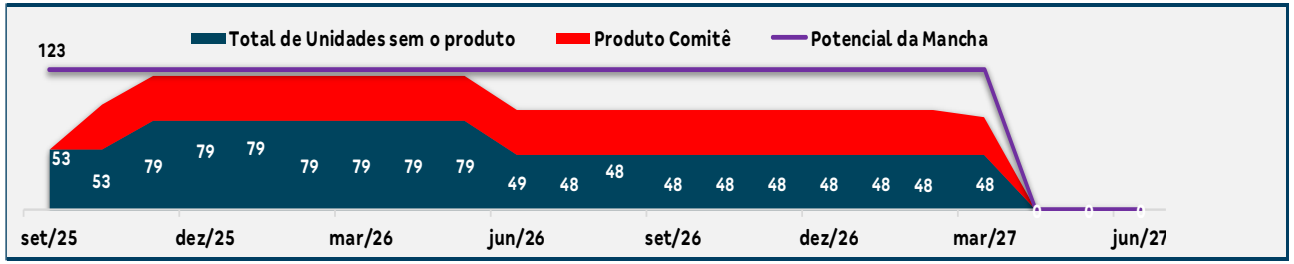

LI (Régua):	20,0% (20,0%)	Margem Bruta Econômica:	38,2%
LI Marginal:	20,3%	Margem Rasa Econômica:	30,4%
Margem Bruta REF:	41,2%	Margem Contribuição Econômica:	27,9%
Margem Rasa REF:	34,6%	Exposição (% VGV):	18.827 (11,9%)
TIR:	107,3%	VGV Total:	156.938
Payback Contingente (21 m) :	20 m/ (-1 m)	Ger. Caixa 12 meses (R$):	(15.017)
Payback Consolidado:	20	Ger. Caixa 24 meses (R$):	8.175

*Atributo: Varanda, Garden e Churrasqueira

Destaques

[1] Terreno localizado no município de **Porto Alegre**, na Estr. Antônio Severino, importante via da região norte da cidade, sequencia do empreendimento Quinta do Lago Bolsena, com stockout a partir deste mês **(julho/25)**.
O projeto passou por processo de reversão de tipologia (T+4 Hzinho -> Vertical), gerando um acréscimo de 376 unidades vs Projeto na tipologia anterior, totalizando **1 condomínio de 696 unidades, em fase única.**

O empreendimento possui 18% de vagas de estacionamento, **totalizando 126 vagas**.
Empreendimento **com varanda em 330 unidades (47%)** e **churrasqueira em 286 unidades (41%)**.

[2] Projeto não captura o CA Máx, devido ao grande atingimento viário que gera uma Faixa Não Edificante na testada do imóvel.

[3] Negócio orginalmente fechado em permuta financeira (8,78% do VGV + ato de R$600k na ECV). Em setembro/24, após reversão de tipologia para vertical, foi realizado uma renegociação para fluxo em cash, resultando em uma **redução da fração para 6,0% do VGV**, com valor estimado de **R$ 9.445.719,00,** corrigido por IPCA**;**

- **Ato de R$ 629.715,00** a serem pagos na data da ECV;
- Restantes **R$8.816.004,00** a serem pagos em **35 parcelas**;

CVC assinado em outubro/2023

- Aditamento de prazo e condições de aquisição assinado em setembro/24;
- Cláusulas suspensivas com prazo de vencimento de 120 dias, superadas em janeiro/25;
- Cláusulas resolutivas de contrato com prazo de 18 meses a partir da baixa das suspensivas (julho/2026);

[4] Custo de obra em R$105.448,00/Uh;
Diretriz de esgoto indica melhorias em EBE pública, que serão detalhadas pela concessionária previamente à Escritura, com R$ 1MM sendo considerado no Pré-Orçamento apresentado em comitê. Laudo Acústico p/ estudo de necessidade de caixilhos especiais será validado para o Pré-Orçamento de Lançamento, porém baixo risco de necessidade, devido à distância da primeira torre estar mais de 80 metros da via em frente.

[5] Preço de venda desconsiderando subsídio estadual (20k/uh)
Precificação dos Atributos: Churrasqueira (9k); Varanda (12k); Vaga (14k);

*Valores em R$ 1000

Pareceres

Análise da Mancha e Implantação

Prospecção

Operações

Inteligência de Mercado

Financeiro

Anexos

Pareceres

Área	Riscos Associados	Parecer	Criticidade
Jurídico	Due diligence concluída em dezembro de 2023 com parecer favorável à aquisição. Due Diligence em renovação, com previsão para conclusão em julho.	Ok com ressalvas	
Legalização	Pendente emissão do Termo de Anuência Prévia da Metroplan. / Pendente aprovação do projeto arquitetônico. / Pendente emissão do Kit Legal de projetos. / Incerteza em relação à viabilidade de esgoto.	Ok com ressalvas	
Produto	Sem ressalvas	Ok	
GETEC	Não há laudo acústico. Por estarmos próximos a rodovia/avenida geradora de ruído existe risco de termos Classe III.	Ok com ressalvas	
Logística	O projeto considerando o condomínio em fase única, ainda será elaborado.	Ok com ressalvas	
Infra Externa	Diretriz de Esgoto determina ponto com necessidade de intervenção em avenida, e DMAE sinalizou a necessidade de reforma da EBE de destino, cujo custo foi estimadosem informações da concessionaria, os itens passiveis de reforma serão enviados pela concessionaria no começo de agosto/25.	Ok com ressalvas	
Inteligência de mercado	IM avalia o Preço Vision como factível	Ok	
Comercial/Ciclo	Acreditamos que o preço é possível com o VSO proposto. Entendemos que esse empreendimento atenderá a demanda orgânica da sua microrregião, suprindo o stockout gerado pelo Quinta do Lago Bolsena	Ok	
Estudos Econômicos	Ok, sem riscos	Ok	

Pareceres

Análise da Mancha e Implantação

Prospecção

Operações

Inteligência de Mercado

Financeiro

Anexos

Mancha de Demanda

MANCHAS DE DEMANDA

- PZN – Porto Alegre Norte + Alvorada

Lançamento

1. Quinta do Lago
2. Solar do Bosque

LandBank

3. Quintana Parque
4. Estância do Sol
5. Monte Verde
6. Alto da Colina - Dallaesquina
7. Gran Boulevard
8. Alto da Encosta
9. Alvorecer Village
10. Sonata
11. Gran Miami

Cluster MPR – (Comitê)

Cluster 1 - Vermelho

Região

Capital

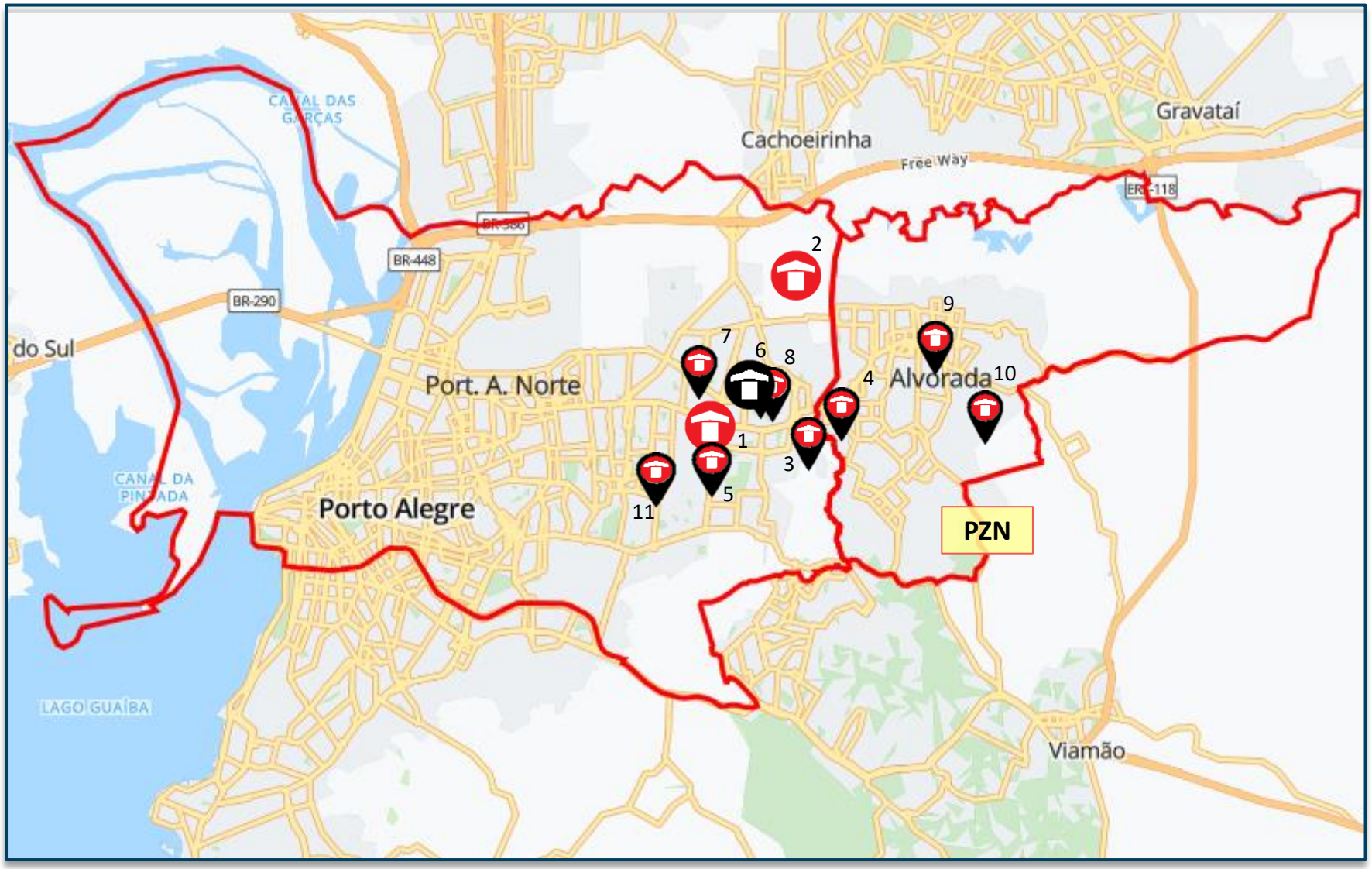

Lançados *LandBank* *Comitê*

PRODUTO

Alto da Colina
Escritura

Informações Gerais – Condomínio Único		
Terreno	**Área terreno**	15.587,11m²
	Menor poligonal	15.587,11m²
	App/fna	Não/Não
	Reserva de calçada/ melhoramento víario	Não/Sim – 3.653,48m²
	Área liquida	11.933,63m²
Diretrizes Urbanísticas	**Zoneamento**	Zona de Ocupação Intensiva Subunidade 01 e 02
	Ca máximo	3,00
	Ca básico	1,30
	Ca liquido	2,08
	Ca projetado	2,08 (PLCE 011-24)
	Gabarito máximo	Livre (PLCE 011-24)
Geral	**Total uh**	696
	Total de vagas exigido	Sem exigência
	Total de vagas projetado	126 (18 %)
Tipologia	**Tipologia**	IS2 Flex com elevador
	Gabarito	T+15
	Lâmina	02 10PP e 02 12PP
	Área privativa	35,44m² | 35,64m² | 35,90m² | 35,72m²
	Varanda	330uh (47,5%)
Condomínio	**Unidade pcd**	22
	Unidade lazer|técnica	08 | 04
	Torre	04
	Fase	02
Lazer	**Lazer Interno**	13-Espaço Office, 14-Brinquedoteca, 15-Salão de Festas Gourmet, 16-Espaço Saúde, 17-Fitness, 18-Espaço Teen
	Lazer Externo	01-Espaço Relax, 02-Chimarródromo, 03-Funcional Externo, 04-Praça de Jogos, 05-Play Baby, 06-Play Kids, 07-Espaço Ducha, 08-Quadra Descoberta, 09-Fitness Externo, 10-Play Pet, 11-Churrasqueira Gourmet, 12-Salão de Festas com Coworking

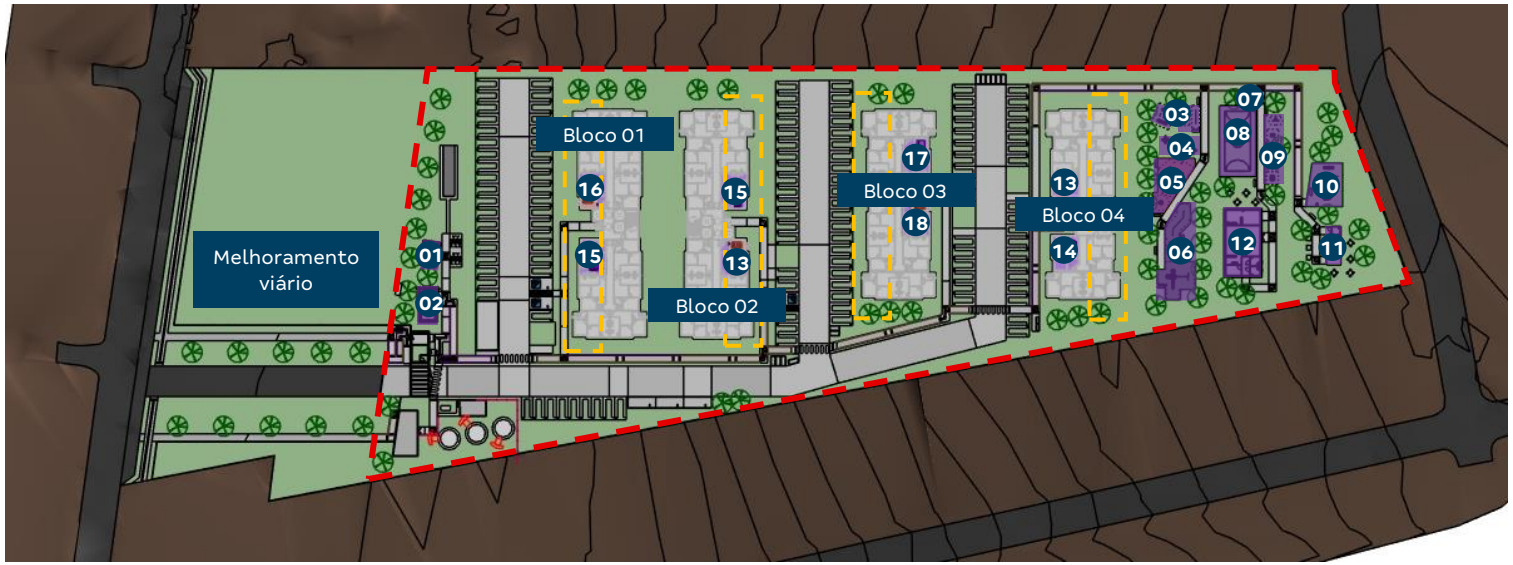

Varanda

PRODUTO

Alto da Colina
Escritura

	Descrição	Criticidade	Observação
Usabilidade	**Acesso Empreendimento**		
	Percurso do pedestre até torre		
Diferencial produto	**Faixa de renda**	2	
	Prime	Não	
	Supercondomínio	Não	
	Atributos Infra	Sim	Quadra gramada e portaria com pórtico de veículos
	Atributos Torre	Sim	Varanda com churrasqueira (piloto)
	Edifício Garagem	Não	

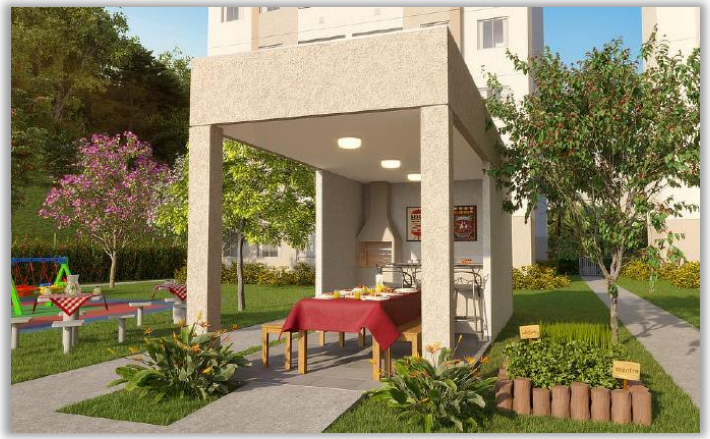

Churrasqueira Gourmet com banheiro

Salão de festas externo

Espaço Ducha

PRODUTO

Alto da Colina
Escritura

Fase 1: 316 uh (sendo 06 U.R) - 85 vagas (Sendo 01 PCD, 1 de carga e descarga e 12 de moto) | Fase 2: 380 uh (sendo 16 U.R.) – 54 vagas (sendo 02 PCD)				
Módulo	**Blocos**	**UH**	**Vagas**	**Parecer**
Módulo 01	02 Blocos (T+15)	316 Uh	85 vagas (Sendo 01 PCD, 51 de carro, 1 de carga e descarga e 12 de moto)	Dos Lazeres, estão contemplados no módulo 01 o espaço relax, chimarródromo, funcional externo, praça de jogos, play baby, play kids, espaço ducha, quadra descoberta, fitness externo, play pet, churrasqueira gourmet e salão de festas com coworking. Demais lazeres que não estão contemplados neste módulo, necessário inclusão dessa informação no RI e material de vendas.
Módulo 02	02 Blocos (T+15)	380 UH	54 vagas (sendo 02 PCD e 52 de carro)	-

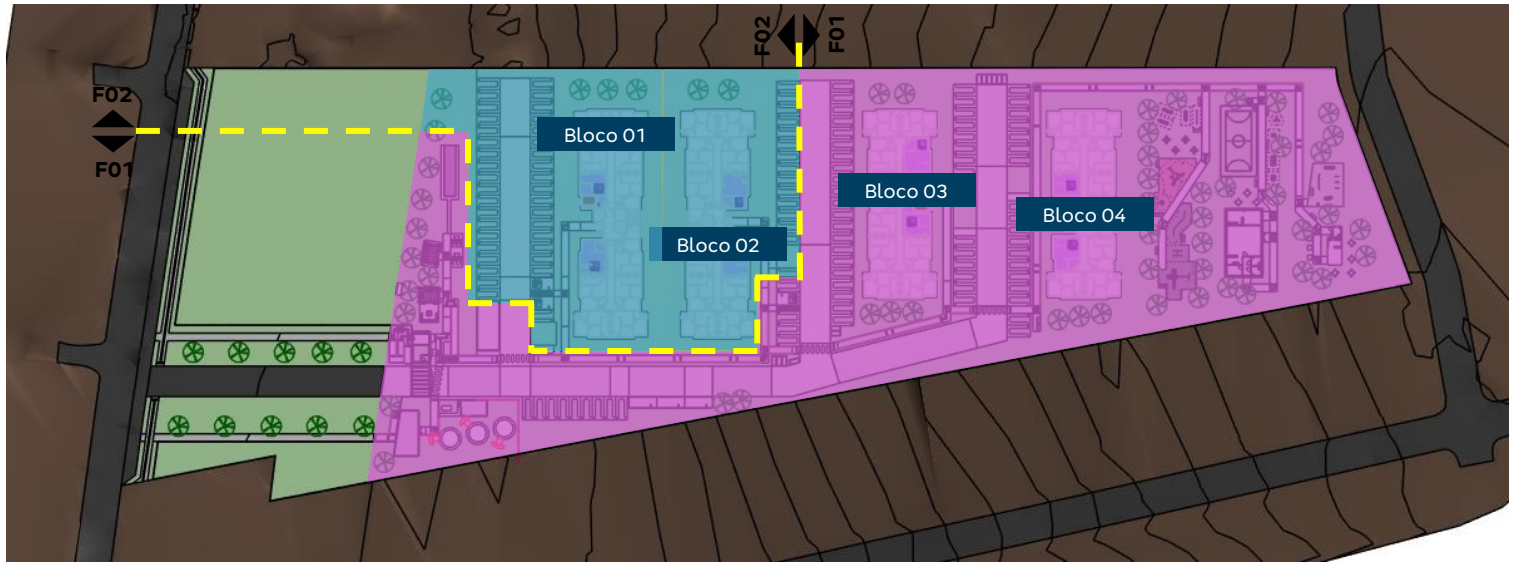

Pareceres

Análise da Mancha e Implantação

Prospecção

Operações

Inteligência de Mercado

Financeiro

Anexos

Condições do Negócio

➢ **VALOR DO NEGÓCIO**
- **R$ 9.445.719,00 (5,9% do VGV)**

➢ **CONDIÇÃO**
- **Cash**

Cash

i. Ato de R$ 629.715,00 a ser pago em parcela única na data da ECV do Imóvel;.
ii. 35 parcelas de R$8.816.004,00;

➢ **PRAZOS CONTRATUAIS – CVC assinado em outubro/2023**
- Aditamento de prazo e condições de aquisição assinado em setembro/24;
- Cláusulas suspensivas com prazo de vencimento de 120 dias, superadas em janeiro/25;
- Cláusulas resolutivas de contrato com prazo de 18 meses a partir da baixa das suspensivas (julho/2026);

➢ **CORREÇÃO MONETÁRIA**
- Índice de reajuste do ato será pelo IPCA, a partir da data de assinatura da CVC, firmada em set/24;

➢ **INTERMEDIAÇÃO IMOBILIÁRIA**
- R$ 377.829,00 (4,0% sobre o valor do terreno);

➢ **GARANTIAS**
- **Em favor da Tenda:** N.A.
- **Em favor do Vendedor:** Seguro garantia no valor estimado em **R$118.071,00 (1,25% do terreno)**

Condições do Negócio

➢ **CONDIÇÕES RESOLUTIVAS PARA ECV (prazo de vencimento de 18 meses a partir da baixa das condições suspensivas)**

i. Obtenção da anuência dos confrontantes no eventual processo de retificação de área – **OK, superado;**
ii. Due Dilligence favorável à aquisição **– Em andamento. Previsão até 30/07 (sem riscos mapeados)**;
iii. Aprovação e Licenciamento do Projeto de Construção com no mínimo 700 unidades **(Obs.: Projeto atual em aprovação com 696 unidades, sem óbice ao negócio firmado)**;
iv. Existência de desapropriação, utilidade pública ou previsão de obras viárias que afetem total ou parcialmente o imóvel, exceto o alargamento já conhecido da Av. Antonio Severino, e que possam prejudicar ou inviabilizar o empreendimento **– Ok, superado;**
v. A existência de passivo ambiental, constatado após elaboração de laudos de cobertura vegetal, levantamento topográfico e planialtimétrico, e de contaminação no solo e/ou no lençol freático **- Ok, superado;**
vi. A existência de qualquer medida, óbice e/ou empecilho, de natureza administrativa e/ou judicial de forma a impedir a remoção ou manipulação de eventual vegetação local, a qual deverá ser implementada anteriormente a outorga das escrituras públicas definitivas, ou ainda, a exigência de contrapartida financeira para se obter as devidas autorizações de manejo de vegetação **– Ok, superado;**
vii. Inviabilidade técnica e financeira pela necessidade de execução de rede de água e esgoto que atenda ao empreendimento – **OK, superado;**
viii. Análise positiva da viabilidade técnica , financeira e comercial do Empreendimento – **Em andamento (aprovação do comitê);**
ix. A não viabilidade das redes de água e esgoto existentes no local, que sejam tidas como insuficientes a garantir a vazão necessária às unidades autônomas que comporão o Empreendimento pretendido **– Ok, superado**;
x. Inviabilidade de contratação de financiamento pela instituição financeira para construção do empreendimento antes mencionado, consoante os termos e condições do Programa do Governo Federal Minha Casa Minha Vida ou qualquer outro programa que venha a substituí-lo **– Em andamento (sem riscos mapeados)**;
xi. Existência de pessoas e/ou coisas no imóvel, que impeça a transferência do mesmo de forma livre e desimpedida – **(Sem riscos mapeados)**;
xii. Constatação de motivos de força maior que impliquem a impossibilidade da transmissão dos bens ou de nele vir a ser construído o Empreendimento – **(Sem riscos mapeados)**;

Pareceres

Análise da Mancha e Implantação

Prospecção

Operações

Inteligência de Mercado

Financeiro

Anexos

Custo de Construção

	ALTO DA COLINA UNICA REV01 - ESCRITURA	ALTO DA COLINA CEN02 | REV03 CONSOLIDADO	QUINTA DO LAGO BOLSENA LVS 05/25
Torres	4	4	2
Unidades Construídas	704	352 | 352	256
Unidades Vendidas	696	348 | 348	251
Total Unidades Vendidas	696	696	251
Condomínios (qta.)	1	1	1
Cidade	Porto Alegre - RS	Porto Alegre - RS	Porto Alegre - RS
Produto / Selo	F2E MODULAR	F2E MODULAR	F2E MODULAR
Tipologia	2 Torre | T+15 | 10PP | C1A	2 Torre | T+15 | 08PP | C1A	1 Torre | T+15 | 16PP | C3A
Tipologia	2 Torre | T+15 | 12PP | C1A	2 Torre | T+14 | 10PP | C1A	-
Churrasqueira	128	128	75
Varanda	224	-	-
Churrasqueira + Varanda	128	-	-
Projeto Infra	AP	AP	AP
Projeto Torre	AP	AP	AP
Mês Base	julho-25	outubro-24	
Incc	1.199,509	1.141,398	
LVS	junho-25	agosto-24	
Indiretos	junho-25	agosto-24	
Base de Preço	LPU 93	LPU 83	
Takt	2x2	2x2	2x2
Prazo (mês)	22	16 | 15	17
CUSTO TOTAL I	R$ / UND R$ 101.898	R$ / UND R$ 96.198	R$ / UND R$ 109.022
Indireto	R$ 17.446	R$ 18.046	R$ 22.970
Torre	R$ 57.676	R$ 55.295	R$ 55.409
Infra	R$ 16.435	R$ 15.452	R$ 16.919
Fundação	R$ 7.665	R$ 5.930	R$ 12.225
EEE	R$ 231		
ETE			
Contenção	R$ 1.353	R$ 832	R$ 272
Terraplenagem	R$ 1.092	R$ 642	R$ 1.227
CUSTO TOTAL II	R$ 3.380	R$ 742	R$ 9.240
Urbanização		R$ 355	R$ 6.831
Drenagem	R$ 94	R$ 94	R$ 959
Extensão de Rede Elétrica	R$ 112	R$ 113	R$ 497
Extensão de Rede Hidráulica	R$ 3.174	R$ 181	R$ 952
CUSTO TOTAL III	R$ 170		R$ 16
Incorridos	R$ 170		R$ 16
CUSTO TOTAL IV			R$ 1.500
Aprendizado			R$ 1.500
CUSTO TOTAL V		R$ 4.935	
Atualização por INCC		R$ 4.935	
CUSTO TOTAL I+II	R$ 105.278	R$ 96.939	R$ 118.262
CUSTO TOTAL I AO IV	**R$ 105.447**	**R$ 101.875**	**R$ 119.778**

Custo de Construção

	ALTO DA COLINA UNICA REV01 - ESCRITURA	ALTO DA COLINA CEN02 | REV03 CONSOLIDADO
Torres	4	4
Unidades Construídas	704	352 | 352
Unidades Vendidas	696	348 | 348
Total Unidades Vendidas	696	696
Condomínios (qta.)	1	1
Cidade	Porto Alegre - RS	Porto Alegre - RS
Produto / Selo	F2E MODULAR	F2E MODULAR
Tipologia	2 Torre | T+15 | 10PP | C1A	2 Torre | T+15 | 08PP | C1A
Tipologia	2 Torre | T+15 | 12PP | C1A	2 Torre | T+14 | 10PP | C1A
Projeto Infra	AP	AP
Projeto Torre	AP	AP
Mês Base	julho-25	outubro-24
Incc	1199,509	1141,398
LVS	junho-25	agosto-24
Indiretos	junho-25	agosto-24
Base de Preço	LPU 93	LPU 83
Takt	2x2	2x2
Prazo (mês)	22	16 | 15

CUSTO TOTAL I	R$ / UND	R$ / UNI	DIF
	R$ 101.783	R$ 96.198	R$ 5.586
INDIRETO	R$ 17.446	R$ 18.046	-R$ 600
TORRE	R$ 57.676	R$ 55.295	R$ 2.381
INFRA	R$ 16.435	R$ 15.452	R$ 983
FUNDAÇÃO	R$ 7.665	R$ 5.930	R$ 1.735
EEE	R$ 116	R$ 0	R$ 116
ETE	R$ 0	R$ 0	R$ 0
CONTENÇÃO	R$ 1.353	R$ 832	R$ 521
TERRAPLENAGEM	R$ 1.092	R$ 642	R$ 450
CUSTO TOTAL II	R$ 3.380	R$ 742	R$ 2.638
VIÁRIO	R$ 0	R$ 355	-R$ 355
DRENAGEM	R$ 94	R$ 94	R$ 0
EXTENSÃO DE REDE ELÉTRICA	R$ 112	R$ 113	-R$ 1
EXTENSÃO DE REDE DIDRÁULICA	R$ 3.174	R$ 181	R$ 2.994
CUSTO TOTAL III	R$ 170	R$ 0	R$ 170
INCORRIDOS	R$ 170	R$ 0	R$ 170
CUSTO TOTAL IV	R$ 0	R$ 0	R$ 0
APRENDIZADO	R$ 0	R$ 0	R$ 0
CUSTO TOTAL V	R$ 0	R$ 4.935	-R$ 4.935
ATUALIZAÇÃO POR INCC	R$ 0	R$ 4.935	-R$ 4.935
CUSTO TOTAL	R$ 105.332	R$ 101.875	R$ 3.458

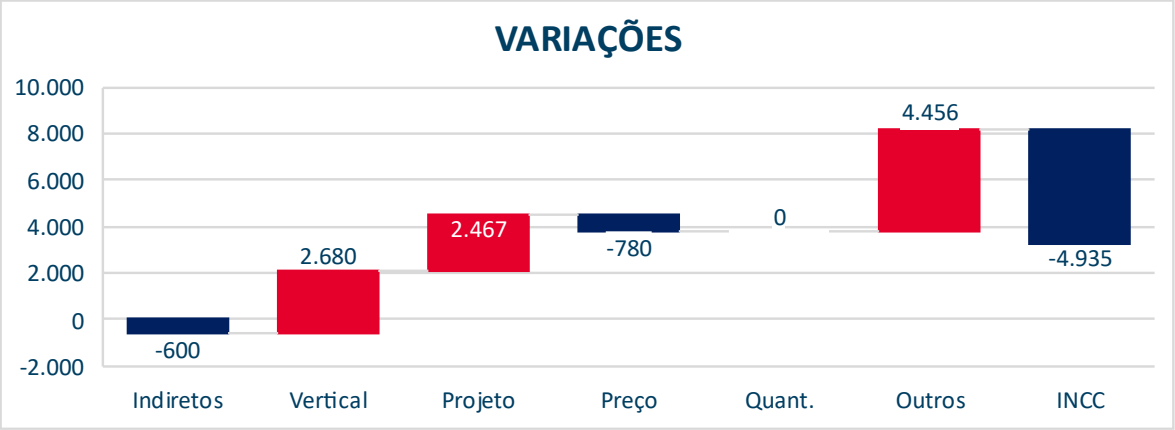

INDIRETOS
-982 |Implantação de canteiro (unif x consolidado)
-353 | Operação de canteiro
-245 | Gastos Gerais
+593| Pessoal Permanente (Dissídio)
+346| G11
+165| Transporte e limpeza

VERTICAL
+2680| Retroalimentação (Dissídio + Estepe)

PROJETO
+1036 | Fundação (taxa de armação)
+1027 | Varanda
+836 | Injeção de ar (hall)
+557 | Eletrica (Sistema de exaustão)
+521 | Contenção (estaqueada)
+116 | EEE (condomínio)

PROJETO
-1594 | Enterrados (Pead)
-935 | Gesso acartonado (shaft drywall)

PREÇO
+699 | Fundação (Mão de obra lajão)

OUTROS
+157 | Instalações Torre
+1005| Instalações Infra
+2994| Infra Externa (esgoto e EBE concessionaria)

INCC
-4935

Operações

SISTEMA DE ABASTECIMENTO DE ÁGUA
Necessidade de execução de 26 m de extensão de rede para abastecimento de água.

SISTEMA DE ESGOTAMENTO SANITÁRIO
Necessidade de execução de 702 m de extensão de rede pressurizada para descarte de efluente na rede coletora, estimando reforma da EBE da concessionaria.

SISTEMA DE DRENAGEM
Necessidade de execução de 50 m de extensão de rede.

SISTEMA DE ABASTECIMENTO DE GÁS
Abastecimento por GLP.

SISTEMA DE ABASTECIMENTO ELÉTRICO
Orçamento da equatorial emitido com mudança necessária na rede.

TERRENO

URBANIZAÇÃO
Considerado trecho de reconstituição do passeio de pedestres, pavimentação e área gramada.

Operações

Matriz Risco Concessionária	
Água	Nível 3
Esgoto	Nível 4
Drenagem	Nível 3
Elétrica	NA
Gás	NA
Urbanização	NA

LEGENDA		
Nível	Tipo	Status
1	Com Diretriz	Conclusiva
2		Conclusiva com projeto aprovado
3		Conclusiva sem projeto aprovado
4		Não Conclusiva
5	Sem Diretriz	-
NA	-	Não aplicável

Água:
- Viabilidade emitida em 09/2024 para 702 uh, com validade de 02 anos.

Esgoto:
- Viabilidade emitida em 09/2024 para 702 uh, com validade de 02 anos.

Drenagem:
- Viabilidade emitida em 09/2024 para 702 uh, com validade de 02 anos.

Elétrica:
- Orçamento da equatorial emitido com mudança necessária na rede.

Gás:
- Não se aplica

Urbanização:
- Execução de gramado, pavimento de concreto e passeios para acesso ao condomínio e posteamento elétrico.

Fundação:
- Considerada fundação com estacas hélice continua de Ø60 e Ø80 de comprimento máximo de 15m

Logística

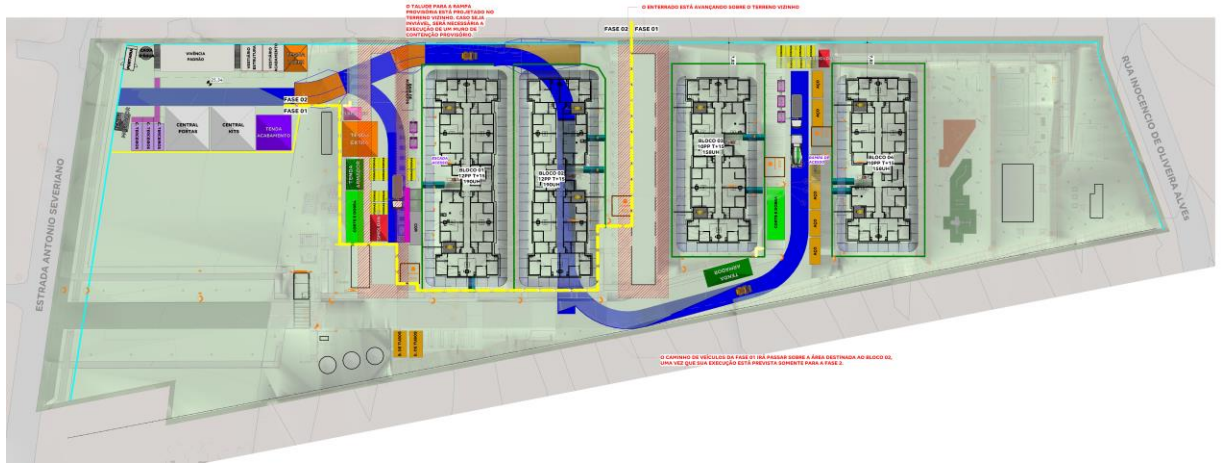

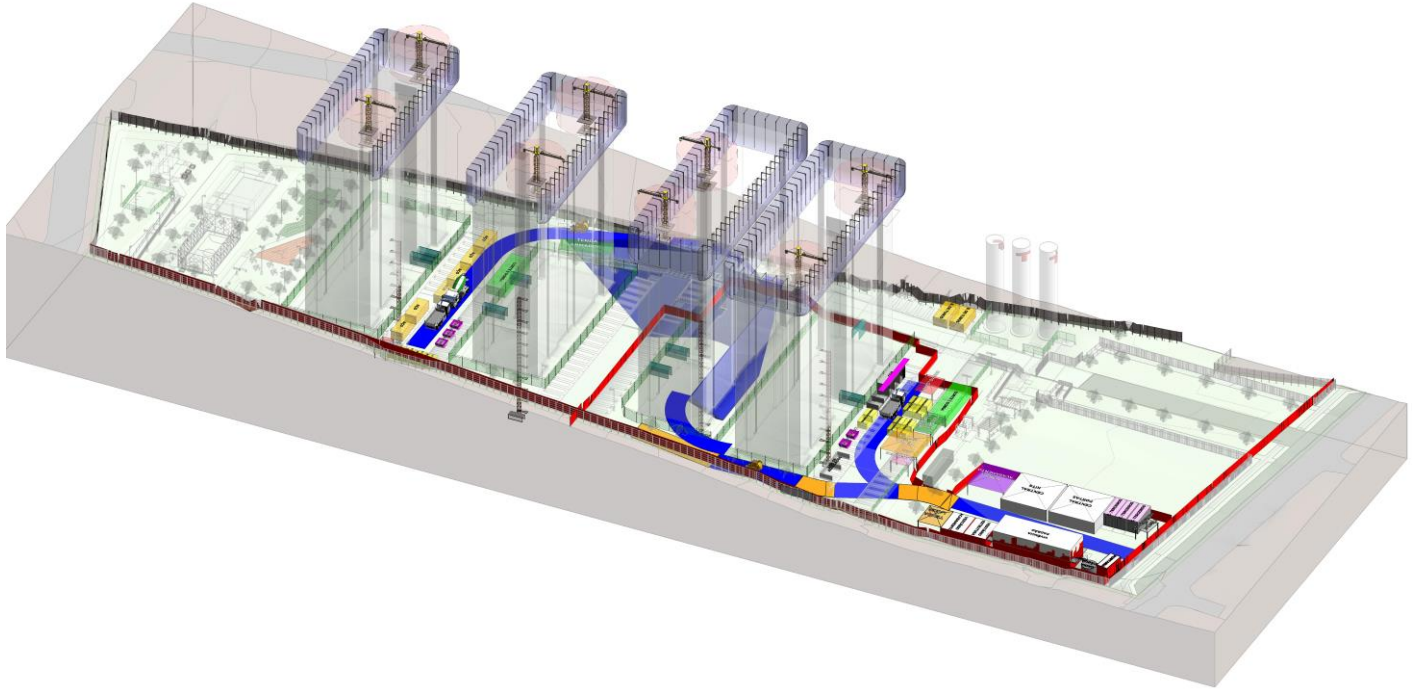

EQUIPAMENTOS E MAQUINARIOS							
EQUIPAMENTO	QUANTIDADE	MOBILIZAÇÃO	DESMOBILIZAÇÃO	PREFORMA	ESTRUTURA	ACABAMENTO	FASE
BETONEIRA (LOG)	VARIAVEL	-	-	TODO PERIODO	TODO PERIODO	-	FASE01 E 02
BOBCAT (LOG)	1 EQUIPAMENTO PARA CADA FASE	1 MOBILIZAÇAO POR FASE	1 DESMOBILIZAÇAO POR FASE	-	TODO PERIODO	CONSIDERAR 15 DIAS DO PERIODO DE ACABAMENTO	FASE01 E 02
BOMBA ESTACIONARIA PADRAO (LOG)_R01	1 EQUIPAMENTO PARA TODOS OS BLOCOS	-	-	-	TODO PERIODO	-	FASE01 E 02
BOMBA LANÇA (LOG)	VARIAVEL	-	-	TODO PERIODO	TODO PERIODO	-	FASE01 E 02
CAMINHAO MUNCK (LOG)	1 EQUIPAMENTO	1 MOBILIZAÇAO	1 DESMOBILIZAÇAO	-	CONSIDERAR MEIO PERIODO DE ESTRUTURA	-	FASE01
CAMINHAO MUNCK (LOG)	1 EQUIPAMENTO	1 MOBILIZAÇAO	1 DESMOBILIZAÇAO	-	CONSIDERAR MEIO PERIODO DE ESTRUTURA	-	FASE02
CREMALHEIRA PCT (LOG)	2 EQUIPAMENTOS	1 MOBILIZAÇAO POR EQUIPAMENTO	1 DESMOBILIZAÇAO POR EQUIPAMENTO		TODO PERIODO	TODO PERIODO	FASE01
CREMALHEIRA PCT (LOG)	2 EQUIPAMENTOS	1 MOBILIZAÇAO POR EQUIPAMENTO	1 DESMOBILIZAÇAO POR EQUIPAMENTO		TODO PERIODO	TODO PERIODO	FASE02
GUINDASTE (LOG)	1 EQUIPAMENTO PARA ÇAMENTO DOS CASTELOS	1 MOBILIZAÇAO	1 DESMOBILIZAÇAO	-	-	-	FASE01
MINIGRUA (LOG)	2 EQUIPAMENTOS	1 MOB POR MINIGRUA POR TORRE (TAKT 2X2)	1 DESMOB POR MINIGRUA POR TORRE (TAKT 2X2)	-	TODO PERIODO	-	FASE01
MINIGRUA (LOG)	2 EQUIPAMENTOS	1 MOB POR MINIGRUA POR TORRE (TAKT 2X2)	1 DESMOB POR MINIGRUA POR TORRE (TAKT 2X2)	-	TODO PERIODO	-	FASE02
PERFURATRIZ (LOG)	1 EQUIPAMENTO PARA CADA FASE	1 MOBILIZAÇAO	1 DESMOBILIZAÇAO	CONSIDERAR PERIODO DE ESTACA CONFORME PROJETO.	-	-	FASE01 E 02

VIVENCIA - CONTAINERS								
DESCRIÇAO	QUANTIDADE	TAMANHO MODULOS	MOBILIZAÇAO	DESMOBILIZAÇAO	PREFORMA	ESTRUTURA	ACAB.	FASE
CONTAINER PORTARIA (LOG)	CONSIDERAR 1 MODULO COM SANITARIO E CATRACA	2,41 X 4,90 m	1 MOBILIZAÇAO	1 DESMOBILIZAÇAO	TODO PERIODO	TODO PERIODO	TODO PERIODO	FASE01 E 02
CONTAINER PROVISORIO (LOG)	CONSIDERAR 3 MODULOS DE CONTAINER	2,41 X 6,10 m	1 MOBILIZAÇAO	1 DESMOBILIZAÇAO	TODO PERIODO	-	-	FASE01 E 02
CONTAINER TERCEIROS (LOG)	CONSIDERAR 3 MODULOS DE CONTAINER	2,41 X 6,10 m	1 MOBILIZAÇAO	1 DESMOBILIZAÇAO	TODO PERIODO	-	-	FASE01 E 02
CONTAINER VESTIARIO ACABAMENTO (LOG)	CONSIDERAR 2 MODULOS DE CONTAINER	2,41 X 6,10 m	1 MOBILIZAÇAO	1 DESMOBILIZAÇAO	-	-	TODO PERIODO	FASE01 E 02
CONTAINER VESTIARIO ESTRUTURA (LOG)	CONSIDERAR 2 MODULOS DE CONTAINER (EQUIPE VERTICAL)	2,41 X 6,10 m	1 MOBILIZAÇAO	1 DESMOBILIZAÇAO	-	TODO PERIODO	-	FASE01 E 02
CONTAINER VIVENCIA PADRAO (LOG)	CONSIDERAR 14 MODULOS COM 2 ESCADAS (7 MODULOS NO PAV. TE 7 MODULOS NO PAV SUPERIOR)	2,41 X 6,10 m	1 MOBILIZAÇAO	1 DESMOBILIZAÇAO	-	TODO PERIODO	TODO PERIODO	FASE01 E 02

TENDAS_PERIODOS							
DESCRIÇAO	QUANTIDADE	LARGURA	COMPRIMENTO	PREFORMA	ESTRUTURA	ACABAMENTO	FASE
GAIOLA DE DESMOLDANTE (LOG)	2	4,00	<varia>	-	TODO PERIODO	-	FASE01 E 02
GAIOLA DE INFLAMAVEIS (LOG)	1	3,00	4,00	-	TODO PERIODO	TODO PERIODO	FASE01
TENDA ACABAMENTO (LOG)	1	8,00	8,00	-	TODO PERIODO	TODO PERIODO	FASE01 E 02
TENDA ARMADOR (LOG)	2	4,00	7,00	TODO PERIODO	TODO PERIODO	-	FASE01 E 02
TENDA ARMADOR (LOG)	1	4,00	10,65	TODO PERIODO	TODO PERIODO	-	FASE02
TENDA CENTRAL DE KITS (LOG)	1	10,00	10,00	-	TODO PERIODO	TODO PERIODO	FASE01 E 02
TENDA CENTRAL DE PORTAS (LOG)	1	10,00	10,00	-	TODO PERIODO	TODO PERIODO	FASE01 E 02
TENDA EXTRA (LOG)	1	8,00	8,00	AJUSTAR	AJUSTAR	AJUSTAR	FASE01
TENDA LAZER (LOG)	1	5,95	5,13	-	TODO PERIODO	TODO PERIODO	FASE01 E 02
TENDA MOLDADOR (LOG)	1	3,00	4,00	TODO PERIODO	TODO PERIODO	-	FASE01 E 02

Pareceres

Análise da Mancha e Implantação

Prospecção

Operações

Inteligência de Mercado

Financeiro

Anexos

Demanda e Distribuição da Mancha

Potencial de Demanda			Lançados		Lançados + Landbank	
Mancha	CÓD.	Shr.	ANO	MÊS	ANO	MÊS
Porto Alegre Norte + Alvorada	PZN	52%	1.481	123	1.778	148

Empreendimento	Renda	Lançamento	set/25	out/25	nov/25	dez/25	jan/26	fev/26	mar/26	abr/26	mai/26	jun/26	jul/26	ago/26	set/26	out/26	nov/26	dez/26	jan/27	fev/27	mar/27
SOLAR DO BOSQUE	2.123	jun-25	53	53	53	53	53	53	53	53	53	1									
Alto da Colina	**3.205**	**set-25**		**39**	**39**	**39**	**39**	**39**	**39**	**39**	**39**	**39**	**39**	**39**	**39**	**39**	**39**	**39**	**39**	**39**	**33**
Monte Verde	2.859	out-25			26	26	26	26	26	26	26	26	26	26	26	26	26	26	26	26	26
Gran Miami - F1	3.757	mai-26										22	22	22	22	22	22	22	22	22	22
Total de Vendas Lançados			**53**	**53**	**53**	**53**	**53**	**53**	**53**	**53**	**53**	**1**	**0**	**0**	**0**	**0**	**0**	**0**	**0**	**0**	**0**
Total de Vendas Lançados + Landbank			**53**	**92**	**118**	**118**	**118**	**118**	**118**	**118**	**118**	**88**	**87**	**87**	**87**	**87**	**87**	**87**	**87**	**87**	**81**

Parecer de I.M sobre a mancha:

O projeto analisado em comitê está em linha com o potencial teórico de demanda calculado para a mancha. (Total Lançados)

Canibalização:

Sem Risco de Canibalização

Alto da Colina | Mapa Concorrência

		Alto da Colina	Porto São Miguel	Porto Versalhes
		TENDA	MRV	MRV
	Distância Tenda (km)		1,2km	4,8km
Região 1 Km	População	28.202	26.708	16.246
	Dens. Demográfica	9.035	8.556	5.205
	Renda (R$)	4.955	5.622	5.449
	Classe Social	C1 (2.7k a 4.6k)	C1 (2.7k a 4.6k)	C1 (2.7k a 4.6k)
	PEA Dia	10.567	12.119	16.673
Quantitativo	Lançamento	set/25	06/2023	11/2024
	Unidades	696	480	220
	Estoque	696	71	74
	VSO	39	16	37
	Stockout	18	4	2
Qualitativo	Condomínios	1	1	1
	Torres	4	6	4
	Gabarito	T+15	T+4	T+4
	Plantas (m²)	36m²	38m² e 54m² e 38,4m² e 46,55m²	38,4m²
	Tipologia	2 Dorms	1 e 2 Dorms	2 Dorms
	Opções	Não	Garden	Não
	Varanda	Sim	Sim	Sim
	Suite	Não	Sim	Sim
	Dif. Entrega	Não	Equipado e Decorado	Equipado e Decorado
	Vagas	17%	40%	40%
	Lazer	Chimarródromo, espaço relax, playkids, playbaby, praça de jogos, funcional externo, quadra descoberta, espaço ducha,fitness externo, salão de festas com churrasqueira, churrasqueira gourmet, espaço cultivo, playpet. Internos:espaço saúde, salão de festas gourmet (2), espaço office, fitness, espaço teen, brinquedoteca.	Tem Garden, Bicicletário, Churrasqueria, Espaço Gourmet, Pet Place, Piscina, Piscina infantil, Playground, Salão de Festas,	Tem Sacada, Bicicletário, Churrasqueria, Fireplace, Playground, Sacada, Varanda Gourmet,

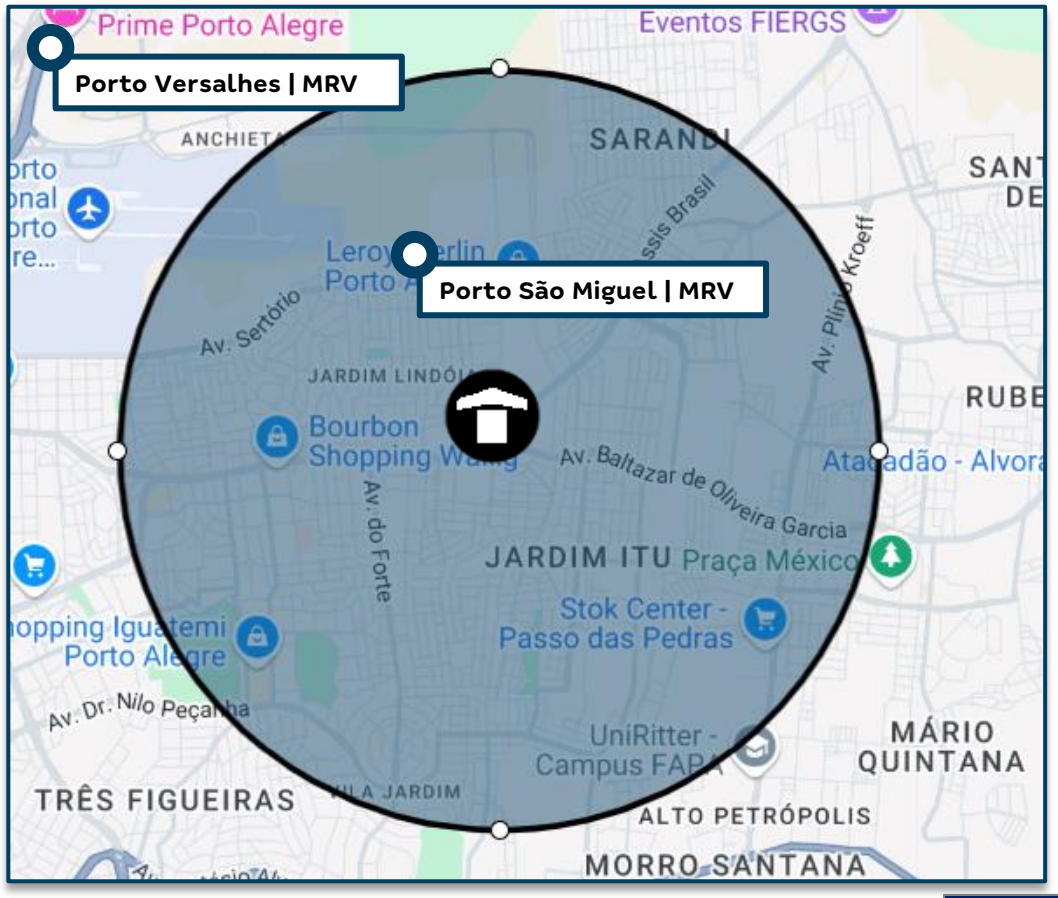

Farol Renda
Acima de 300
Entre 0 e 300
Abaixo de 0

Entorno

Distâncias - Mobilidade

- Av. Baltazar de O. Garcia – 240 m
- Av. Sertório – 3,2 km
- Av. Bernardino Silveira Amorim – 1,4 km

Raio 2,5 Km

- Centro de Alvorada
- Atacadão Alvorada
- Complexo Cultural Porto Seco POA

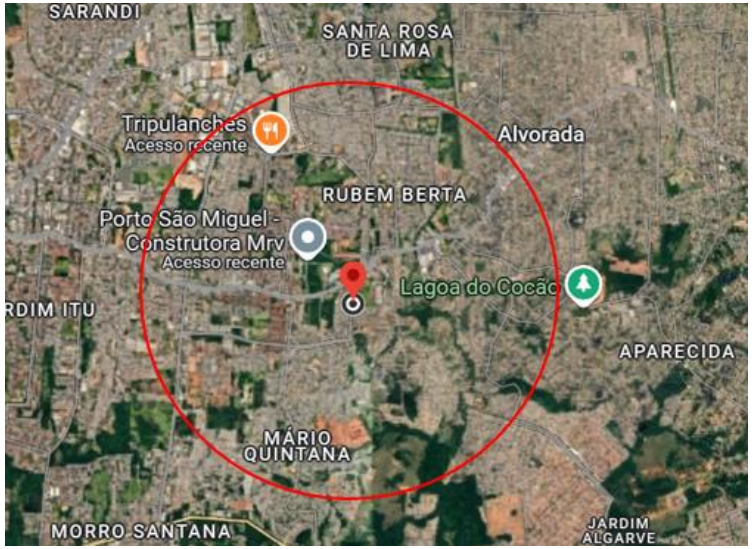

Concorrência

Porto Versalhes (MRV) – 4,8 km

- Preço Cheio (UH mais barata): R$ 228.290
- Avaliação: R$ 226.000
- Renda: R$ 3.300
- Estoque: 74
- 40% Vaga de Estacionamento
- Diferenciais: chuveiro a gás, circuito fechado de TV para segurança, opção de garden

Porto São Miguel (MRV) – 1,2 km

- Preço Cheio (UH mais barata): R$ 238.990
- Avaliação: R$ 246.000
- Renda: R$ 3.500
- Estoque: 71
- 40% Vaga de Estacionamento
- Diferenciais: lazer equipado, piscina, circuito fechado de TV para segurança, opção de garden

Parecer: Acreditamos que o preço é POSSÍVEL com o VSO proposto. Entendemos que esse empreendimento atenderá a demanda orgânica da sua microrregião, suprindo o stockout gerado pelo Quinta do Lago Bolsena.

Alto da Colina | Mapa Concorrência

Diagnóstico Concorrência

- A concorrência mapeada possui target de preço e renda superior ao estimado para o Alto da Colina, apesar da tipologia de Varanda e Vaga do Porto Versalhes ser similar ao nosso, nossa tipologia possui churrasqueira, e o projeto deles é T+4.

Tipologias																
Empreendimento	**Alto da Colina**					**Porto São Miguel**						**Porto Versalhes**				
Tipologia	**Sem Vaga**	**Churrasqueira**	**Varanda**	**Varanda e Churrasqueira**	**Varanda, Churrasqueira e Vaga**	**Sem Vaga**	**Com Vaga**	**Varanda sem vaga**	**Varanda Com vaga**	**Garden sem vaga**	**Garden Com vaga**	**Sem vaga**	**Com vaga**	**Varanda Sem vaga**	**Varanda Com vaga**	**Garden Com Vaga**
Preço Nominal	214.222	223.185	226.297	233.775	246.392	251.990	254.990	271.990	285.990	265.990	285.990	226.990	237.990	250.990	254.990	254.990
CEF	168.711	173.135	176.036	182.675	192.578	201.592	203.992	217.592	228.792	212.792	228.792	181.592	190.392	200.792	203.992	203.992
Renda	2.899	3.098	3.189	3.474	3.869	4.000	4.100	4.375	4.750	4.250	4.750	3.205	3.565	3.925	4.100	4.100
% Unidades	33%	20%	26%	4%	17%	8%	25%	31%	1%	15%	18%	42%	19%	24%	7%	8%
Dif Renda						1.101	-	1.186	881	-	-	306	-	736	231	-
Farol de Factibilidade						🟢		🟢	🟢			🟢		🟢	🟡	

Farol Renda
🟢 Acima de 300
🟡 Entre 0 e 300
🔴 Abaixo de 0

Informações Viabilidade

Projeto:	Alto da Colina									
Tipo:	**Sem Vaga**		**Churrasqueira**		**Varanda**		**Varanda e Churrasqueira**		**Varanda, Churrasqueira e Vaga**	
Método	**Vision**		**Vision**		**Vision**		**Vision**		**Vision**	
Avaliação	225.000		233.000		229.000		237.000		251.000	
Renda Inicial (VF)	2.899		3.098		3.189		3.474		3.869	
Renda Final*	-		-		-		-		-	
% RET1	50%		50%		50%		25%		0%	
Tipo:	**VF**	**R$**	**VF**	**R$**	**VF**	**R$**	**VF**	**R$**	**VF**	**R$**
Ato	0,46	1.313	0,52	1.595	0,50	1.595	0,24	842	0,19	731
FGTS	0,31	880	0,16	494	0,27	868	0,26	882	0,50	1.932
Financiamento	94,84%	156.266	96,31%	163.261	96,38%	167.923	96,23%	178.230	96,47%	187.254
Subsídio	114,04%	11.565	139,98%	9.380	133,07%	7.244	122,92%	3.563	166,10%	3.392
Prazo de Pró-soluto	27	27	27	27	27	27	27	27	27	27
Pró-Soluto	79,98%	22.743	83,19%	25.282	80,19%	25.086	78,28%	26.678	77,73%	29.503
Preço Raso (RS)	192.768	192.768	200.012	200.012	202.717	202.717	210.195	210.195	222.812	222.812
TCD	73,42%	21.454	74,21%	23.173	73,36%	23.580	67,34%	23.580	60,47%	23.580
VSO	13	13	7	7	10	10	2	2	7	7
Preço de Venda	**216.170**	**216.170**	**225.214**	**225.214**	**228.354**	**228.354**	**235.900**	**235.900**	**248.632**	**248.632**
Elasticidade	-0,901%	-0,901%	-0,901%	-0,901%	-0,901%	-0,901%	-0,901%	-0,901%	-0,901%	-0,901%
Preço de Venda Final	**214.222**	**214.222**	**223.185**	**223.185**	**226.297**	**226.297**	**233.775**	**233.775**	**246.392**	**246.392**
Preço Raso (R$)	**192.768**		**200.012**		**202.717**		**210.195**		**222.812**	
% de Raso	**89,98%**		**89,62%**		**89,58%**		**89,91%**		**90,43%**	
BP25 - Não Inflacionado	**173.333**		**-**		**-**		**-**		**-**	
BP25 - Inflacionado	**180.158**		**-**		**-**		**-**		**-**	

Análise de Preço

Informações Viabilidade

Projeto:	Alto da Colina
Tipo:	**Faixa 2**
Método	**Vision**
Avaliação	232.598
Renda Inicial (VF)	3.205
Renda Final*	-

Tipo:	VF	R$
Ato	0,43	1.320
FGTS	0,30	983
Financiamento	95,87%	166.937
Subsídio	133,39%	8.266
Prazo de Pró-soluto	27	27
Pró-Soluto	80,20%	25.180
Preço Raso (RS)	202.688	202.688
TCD	71,06%	22.798
VSO	39	39
Preço de Venda	**227.517**	**227.517**
Elasticidade	-0,901%	-0,901%
Preço de Venda Final	**225.486**	**225.486**

Preço Raso (R$)	**202.688**
% de Raso	**89,89%**
Raso Todas as Fases	**202.688**
Nominal Todas as Fases	**225.486**

Análise de Riscos	Farol IM
IM avalia o Preço Vision como **factível**.	

1) I.M está de acordo com o preço Vision, tendo em vista que, o projeto está em uma região com bons indicadores sociodemográficos, como renda e PEA/Dia, o mesmo também se encontra próximo de pontos de interesses como hospital, escola e etc.

2) Considerando o incremento de atributos, a renda estimada para o Alto da Colina ficou acima da observada no Quinta do Lago, que vinha sendo a principal referência na região. Esse descolamento, aliado à meta de um volume expressivo de vendas, merece atenção, pois pode representar um desafio adicional para a performance do projeto.

Conforme consta no slide "Panorama de Concorrência", os concorrentes mapeados possuem target de preço e renda superior ao previsto para o produto Tenda.

	Preço Real					Preço Normalizado (27m)	
	Avaliação	Preço Raso	Renda Média	VSO	PSOL	Δ PSOL	Preço Raso
Solar do Bosque	**201.500**	**174.546**	**2.698**	**32**	**26**	**698**	**175.245**
Alto da Colina	**232.598**	**202.688**	**-**	**39**	**27**	**-**	**202.688**

Pareceres

Análise da Mancha e Implantação

Prospecção

Operações

Inteligência de Mercado

Financeiro

Anexos

Informações Gerais – Consolidado

Alto da Colina – RS – Porto Alegre Capital

Datas e Prazos

	Compra	Lançamento	Início Obra	Término Obra	LÇTO até IO	IO até TO	Chaves	LÇTO até Chaves
Consolidado	out-23							
vaga/varan/chur		set-25	mar-26	jan-28	6 meses	22 meses	set-28	36 meses
vaga/churras		set-25	mar-26	jan-28	6 meses	22 meses	set-28	36 meses
varanda		set-25	mar-26	jan-28	6 meses	22 meses	set-28	36 meses
churras		set-25	mar-26	jan-28	6 meses	22 meses	set-28	36 meses
tipo		set-25	mar-26	jan-28	6 meses	22 meses	set-28	36 meses

Terreno e Incorridos

TOTAL (R$ + Perm.):	9,45 MM	**Incorrido Terreno:** 0,00 MM	**Área do Terreno (100%):**	15.587 m²	**Área Líquida do Terreno:** 11.934 m²
Cash:	9,45 MM		**Custo de terreno m²:**	606,0	**Custo de terreno m² Área Líquida:** 791,5
Permuta Financeira:	0,00 MM (0,00%)		**VaR 25 (R$ mil):**	0	**Fração Terreno/Terreno + Custo Obra (%VGV):** 6,0% / 52,8%
Permuta Física:	0,00 MM (0,00%)		**VaR 26 (R$ mil):**	0	**CA Máx/Proj.** 3,0 / 2,1
Ato / %VGV:	0,63 MM / 0,4%		**Incorrido de Construção:**	0,10 MM	**Incorridos de Incorporação:** 0,18 MM

Vendas

Fases	Nº Pavimentos	Preço Raso Unit.	Qtde	Preço Unit.	Aval. CEF	Cond. Parcela	% Pró-soluto	% TCD
vaga/varan/chur	T+15	222.812	120	246.392	251.000	96,5%	77,7%	60,5%
vaga/churras	T+15	210.195	30	233.775	237.000	96,2%	78,3%	67,3%
varanda	T+15	202.717	180	226.297	229.000	96,4%	80,2%	73,4%
churras	T+15	200.012	136	223.185	233.000	96,3%	83,2%	74,2%
tipo	T+15	192.768	230	214.222	225.000	94,8%	80,0%	73,4%

Unidades Totais:	696	**Preço Médio:**	225.486	**Renda Média:**	3.205	**ITBI+Emol. Unit. Médio:**	1.200
Unidades Tenda:	696	**Avaliação Média:**	232.598	**Ato:**	1.367 (0,43 Salários)	**Custo do Ciclo Unit.:**	14.769
VSO:	39 Unidades	**VGV Total:**	156.938.038	**FGTS:**	967 (0,3 Salários)	**Preço Raso Médio:**	202.688
RET Médio:	2,8%	**VGV Tenda:**	156.938.038	**% em RET 1%:**	40%	**Adc. Tx. de Aceleração Médio:**	800

Construção

Custo Total Unit.:	105.448	**Eventuais:**	4,00%	**Área priv (m²):**	36,00	**Gape / Mês Unit.:**	11,08

Resultado

LI (R$):	**22.017.958**	**LI:**	**20,03%**	**Exposição de Caixa (R$):**	**18.827.335**	**Margem Bruta Econômica:**	**38,21%**
TIR:	**107,32%**	**LI Aprovação:**	**20,00%**	**Ger. Caixa 12 meses (R$):**	**(15.016.965)**	**Margem Bruta REF:**	**41,20%**
Exposição de Caixa:	**11,93%**	**Δ LI:**	**0,03%**	**Ger. Caixa 24 meses (R$):**	**8.174.779**	**Margem Rasa Econômica:**	**30,35%**
Payback Contingente (21 m):	**20 m/ (-1 m)**	**LI Marginal:**	**20,32%**	**Ger. Caixa Marginal (R$):**	**41.682.166**	**Margem Rasa REF:**	**34,59%**
Payback Consolidado:	**20 meses**					**Margem de Contribuição Econômica:**	**27,94%**

DRE

R$ Mil - Valores Nominais - Compra	Alto da Colina		vaga/varan/chur		vaga/churras		varanda		churras		tipo	
	Nominal	%	Nominal	%	Nominal	%	Nominal	%	Nominal	%	Nominal	%
Receita	157.776	100,0%	29.664	100,0%	7.074	100,0%	40.970	100,0%	30.440	100,0%	49.628	100,0%
PIS/COFINS	(2.434)	1,5%	(650)	2,2%	(126)	1,8%	(561)	1,4%	(417)	1,4%	(680)	1,4%
Custo Total	(95.980)	61,8%	(16.527)	57,0%	(4.145)	59,7%	(24.851)	61,5%	(18.725)	62,4%	(31.733)	64,8%
Custo Terreno	(10.238)	6,6%	(1.765)	6,1%	(441)	6,4%	(2.648)	6,6%	(2.001)	6,7%	(3.383)	6,9%
Custo Relacionados a Terreno	(722)	0,5%	(125)	0,4%	(31)	0,4%	(187)	0,5%	(141)	0,5%	(239)	0,5%
Custos de Incorporação	(1.390)	0,9%	(218)	0,8%	(68)	1,0%	(388)	1,0%	(242)	0,8%	(475)	1,0%
Custo de Construção	(83.630)	53,8%	(14.419)	49,7%	(3.605)	51,9%	(21.628)	53,5%	(16.341)	54,4%	(27.636)	56,5%
Lucro Bruto Econômico	59.361	38,2%	12.487	43,0%	2.803	40,3%	15.558	38,5%	11.298	37,6%	17.216	35,2%
Custo para Rateio	-	0,0%	-	0,0%	-	0,0%	-	0,0%	-	0,0%	-	0,0%
Lucro Bruto Contábil	59.361	38,2%	12.487	43,0%	2.803	40,3%	15.558	38,5%	11.298	37,6%	17.216	35,2%
Despesas de Selling	(12.335)	7,9%	(2.312)	8,0%	(547)	7,9%	(3.197)	7,9%	(2.389)	8,0%	(3.890)	7,9%
Contingência	(3.629)	2,3%	(682)	2,4%	(163)	2,3%	(942)	2,3%	(700)	2,3%	(1.141)	2,3%
Margem de Contribuição	43.398	27,9%	9.493	32,7%	2.094	30,1%	11.419	28,3%	8.209	27,3%	12.184	24,9%
IR e CSLL	(1.992)	1,3%	(532)	1,8%	(103)	1,5%	(459)	1,1%	(341)	1,1%	(556)	1,1%
Margem Líquida	41.406	26,7%	8.961	30,9%	1.990	28,6%	10.960	27,1%	7.868	26,2%	11.627	23,8%
Lucro Bruto REF Unit.	95.858	41,2%	117.200	46,1%	103.784	43,2%	96.708	41,4%	93.835	40,7%	84.219	38,1%
Lucro Raso REF Unit.	72.341	34,6%	92.897	40,4%	79.544	36,8%	72.385	34,6%	69.889	33,8%	62.093	31,2%

R$ Mil - VPL - Compra	Alto da Colina		vaga/varan/chur		vaga/churras		varanda		churras		tipo	
	VP	%	VP	%	VP	%	VP	%	VP	%	VP	%
Receitas	109.920	100,0%	20.749	100,0%	4.925	100,0%	28.517	100,0%	21.066	100,0%	34.663	100,0%
PIS/COFINS	(1.671)	1,5%	(448)	2,2%	(86)	1,8%	(385)	1,3%	(284)	1,3%	(468)	1,3%
Custos e Despesas Totais	(86.231)	78,4%	(15.167)	73,1%	(3.761)	76,4%	(22.293)	78,2%	(16.746)	79,5%	(28.264)	81,5%
Custo Terreno	(7.942)	7,2%	(1.369)	6,6%	(342)	7,0%	(2.054)	7,2%	(1.552)	7,4%	(2.625)	7,6%
Custo Relacionados a Terreno	(748)	0,7%	(129)	0,6%	(32)	0,7%	(193)	0,7%	(146)	0,7%	(247)	0,7%
Custos de Incorporação	(1.218)	1,1%	(192)	0,9%	(61)	1,2%	(339)	1,2%	(212)	1,0%	(415)	1,2%
Custo de Construção	(63.155)	57,5%	(10.889)	52,5%	(2.722)	55,3%	(16.333)	57,3%	(12.341)	58,6%	(20.870)	60,2%
Despesas de Selling	(10.478)	9,5%	(1.973)	9,5%	(474)	9,6%	(2.715)	9,5%	(2.007)	9,5%	(3.309)	9,5%
Contingência	(1.323)	1,2%	(249)	1,2%	(59)	1,2%	(343)	1,2%	(255)	1,2%	(416)	1,2%
IR e CSLL	(1.367)	1,2%	(366)	1,8%	(71)	1,4%	(315)	1,1%	(233)	1,1%	(383)	1,1%
Lucro Imobiliário	22.018	20,0%	5.133	24,7%	1.078	21,9%	5.840	20,5%	4.036	19,2%	5.931	17,1%

Comparativo

Comparativo dos Estudos - Consolidado	BP - 2025	Atual	Atual vs BP - 2025	Δ%
Data Estudo:	setembro-24	julho-25	10 Meses	N/A
Lançamento:	janeiro-26	setembro-25	-4 Meses	N/A
Uhs:	696	696	-	0,0%
Preço Nominal:	214.108	225.486	11.377	5,3%
Preço Raso:	194.781	202.688	7.906	4,1%
Preço Nominal Inflacionado:	243.722	232.665	(11.057)	-4,5%
Preço Raso Inflacionado:	221.752	209.149	(12.604)	-5,7%
Renda Média:	2.165	3.205	1.040	48,1%
RET Médio:	2,50%	2,79%	0,3 p.p.	11,6%
% em RET 1%:	50,00%	40,30%	-9,7 p.p.	-19,4%
VSO:	19	39	20	105,3%
ITBI/Emol. Inf (Unit)[2]:	3.724	2.023	(1.701)	-45,7%
Avaliação:	215.000	232.598	17.598	8,2%
Prazo construção F1:	16	22	6	37,5%
Prazo de Pró-Soluto F1:	21	27	6	28,6%
Custo Total Inf (Unit):	135.330	137.903	2.572	1,9%
Custo Construção (Unit):	93.501	105.448	11.947	12,8%
Fração de construção:	43,4%	46,8%	3,4 p.p.	7,8%
INCC Folha Rosto:	1.161,58	1.191,33	30	2,6%
Custo Terreno Inf:	10.192.822	10.238.172	45.349	0,4%
Custo Relacionados a Terreno (Unit):	2.639	1.038	(1.601)	-60,7%
Fração do Terreno[1]:	6,8% / 50,5%	6,0% / 52,8%	-0,8 p.p.	-11,8%
Custo de Incorp. por uh:	780	1.997	1.217	156,1%
ITBI/Emol. Inf (Total)[2]:	2.592.091	1.408.110	(1.183.981)	-45,7%
Custo do Ciclo (Unit):	14.024	14.769	745	5,3%
Lucro Imobiliário:	21,8%	20,0%	-1,8 p.p.	-8,1%
LI Marginal:	21,9%	20,3%	-1,6 p.p.	-7,4%
Exposição de caixa:	13,0%	11,9%	-1,0 p.p.	-7,9%
TIR:	74,5%	107,3%	32,9 p.p.	44,2%
Margem Bruta REF:	45,0%	41,2%	-3,8 p.p.	-8,5%
Margem Bruta Econômica:	42,7%	38,2%	-4,5 p.p.	-10,5%
Margem Rasa REF:	39,6%	34,6%	-5,0 p.p.	-12,6%
Margem Rasa Econômica:	36,5%	30,4%	-6,1 p.p.	-16,8%
Margem Contribuição Econômica:	31,7%	27,9%	-3,7 p.p.	-11,8%
Payback Contingente (Régua 21 m):	22 m/ (1 m)	20 m/ (-1 m)	-2	-9,1%
Payback Consolidado:	22 Meses	20 Meses	-2 Meses	-9,1%

[1] Valor do terreno contratual

[2] ITBI com taxa de Aceleração

Obrigado